

Bat " Ga1"

LOCAL S.O.C. et LOCAUX SYNDICAUX

REZ DE CHAUSSEE

Bl. 18/19/20
D. de la 18/19/20

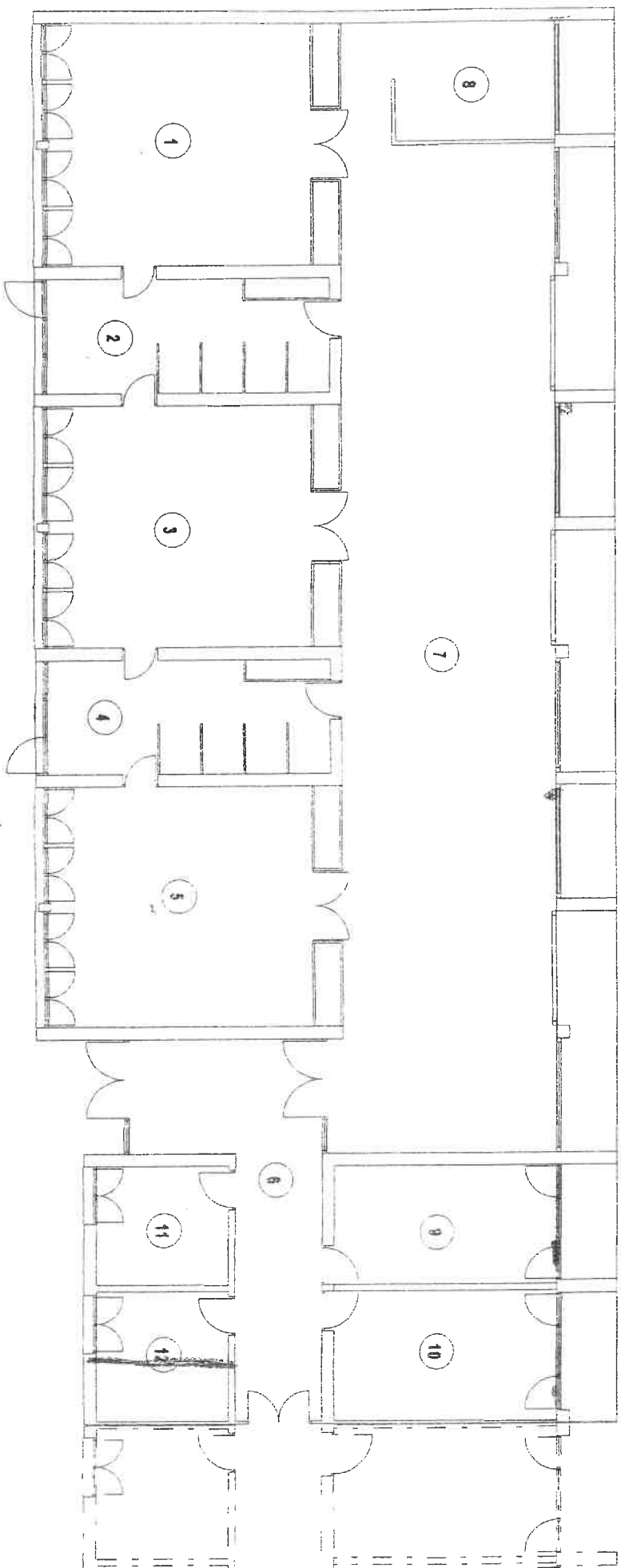

OBSERVATIONS

N°	NATURE DES OBSERVATIONS
	<p style="text-align: center;"><u>LOCAL SOC ET LOCAUX SYNDICAUX – GA1</u></p> <p><u>REZ-DE-CHAUSSEE</u></p> <p>1 Les allèges sous fenêtres sont constituées de panneaux sandwiches amiante ciment. Ces panneaux sont présents dans les locaux 7 – 8 – 9 et 10.</p> <p>2 Les dalles de sol des locaux 11 et 12 sont en vinyl amiante.</p>

RAPPORT DE REPERAGE DES PRODUITS ET MATERIAUX CONTENANT DE L'AMIANTE

 Constat avant vente – Constitution dossier technique amiante

Rapport N° : 1314120

 Date : juin / juillet 2003

IMMEUBLE : Locaux S.O. C et Locaux syndicaux – GA 1

Niveau	Localisation	Parois verticales intérieures et enduits				Planchers, plafonds et faux-plafonds						Conduits, canalisations et équipements						Trémie ascenseur, monte-charge		Autres (à préciser)	N° Observation						
		Murs et poteaux		Cloisons, gaines et coffres verticaux		Plafonds, gaines, poutres, charpentes, coffres verticaux		Faux-plafonds	Planchers	Conduits fluides		Clapets Volets CF	Portes CF	Vide-ordures													
0	Local 1	/	/	/	/	/	/	/	/	/	/	/	/	/	/	/	/	/	/	/	/	/	/	/	/		
0	Local 2	/	/	/	/	/	/	/	/	/	/	/	/	/	/	/	/	/	/	/	/	/	/	/	/	/	
0	Local 3	/	/	/	/	/	/	/	/	/	/	/	/	/	/	/	/	/	/	/	/	/	/	/	/	/	
0	Local 4	/	/	/	/	/	/	/	/	/	/	/	/	/	/	/	/	/	/	/	/	/	/	/	/	/	
0	Local 5	/	/	/	/	/	/	/	/	/	/	/	/	/	/	/	/	/	/	/	/	/	/	/	/	/	
0	Local 6	/	/	/	/	/	/	/	/	/	/	/	/	/	/	/	/	/	/	/	/	/	/	/	/	/	
0	Local 7	/	A	/	/	A	/	/	/	/	/	/	/	/	/	/	/	/	/	/	/	/	/	/	/	/	1
0	Local 8	/	A	/	/	A	/	/	/	/	/	/	/	/	/	/	/	/	/	/	/	/	/	/	/	/	1
0	Local 9	/	A	/	/	A	/	/	/	/	/	/	/	/	/	/	/	/	/	/	/	/	/	/	/	/	1
0	Local 10	/	A	/	/	A	/	/	/	/	/	/	/	/	/	/	/	/	/	/	/	/	/	/	/	/	1
0	Local 11	/	/	/	/	/	/	/	/	/	/	/	/	/	/	/	/	/	/	/	/	/	/	/	/	/	2
0	Local 12	/	/	/	/	/	/	/	/	/	/	/	/	/	/	/	/	/	/	/	/	/	/	/	/	/	2

Légende :

 Ax : Matériau ayant fait l'objet d'un prélèvement positif (amiante)

 Nx : Matériau ayant fait l'objet d'un prélèvement négatif (sans amiante)

 Cx : Matériau analysé antérieurement et avec amiante

 Fx : Matériau analysé antérieurement et sans amiante

Exemple : A1 – prélèvement n° 1 contenant de l'amiante après analyse.